

ตารางที่ 9 จำนวนนักเรียน จำแนกรายชั้น/เพศ และห้องเรียนปีการศึกษา 2552

ชั้น	จำนวนนักเรียน			ร้อยละ	จำนวน ห้องเรียน	อัตราส่วนนักเรียน ต่อห้องเรียน
	ชาย	หญิง	รวม			
อนุบาล 3 ขวบ	3	7	10	0.04	2	5:1
อนุบาล 1	973	937	1,910	8.46	175	11:1
อนุบาล 2	971	929	1,900	8.42	172	11:1
รวมก่อนประถม	1,947	1,873	3,820	16.92	349	11:1
ประถมศึกษาปีที่ 1	1,058	968	2,026	8.98	171	12:1
ประถมศึกษาปีที่ 2	1,059	974	2,033	9.01	174	12:1
ประถมศึกษาปีที่ 3	1,023	917	1,940	8.60	167	12:1
ประถมศึกษาปีที่ 4	1,063	894	1,957	8.67	160	12:1
ประถมศึกษาปีที่ 5	1,008	972	1,980	8.77	167	12:1
ประถมศึกษาปีที่ 6	1,070	1,040	2,110	9.35	163	13:1
รวมประถมศึกษา	6,281	5,765	12,046	53.38	1,002	12:1
มัธยมศึกษาปีที่ 1	789	882	1,671	7.40	46	36:1
มัธยมศึกษาปีที่ 2	789	856	1,645	7.29	45	36:1
มัธยมศึกษาปีที่ 3	693	743	1,436	6.36	45	32:1
รวมมัธยมศึกษาตอนต้น	2,271	2,481	4,752	21.05	136	35:1
มัธยมศึกษาปีที่ 4	338	402	740	3.28	17	44:1
มัธยมศึกษาปีที่ 5	273	338	611	2.71	16	38:1
มัธยมศึกษาปีที่ 6	258	342	600	2.66	16	38:1
รวมมัธยมศึกษาตอนปลาย	869	1,082	1,951	8.65	49	40:1
รวมทั้งสิ้น	11,368	11,201	22,569	100	1,536	15:1
ร้อยละ	50.37	49.63	100	ที่มา: ข้อมูล 10 มิ.ย.52(SMIS)		

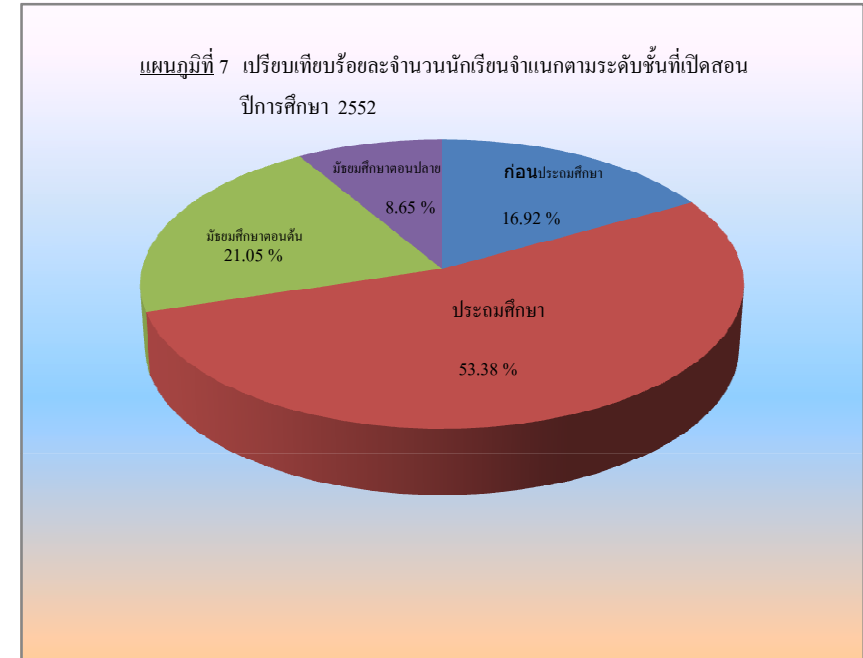

จากตารางที่ 9 เมื่อพิจารณาแล้วพบว่า จำนวนนักเรียนจำแนกรายชั้น/เพศและห้องเรียนปีการศึกษา 2552 จำนวนนักเรียนระดับก่อนประถมศึกษา คิดเป็นร้อยละ 16.92 และอัตราส่วนนักเรียนต่อห้องเรียน 11 คนต่อ 1 ห้อง จำนวนนักเรียนระดับประถมศึกษา คิดเป็นร้อยละ 53.38 อัตราส่วนนักเรียนต่อห้องเรียน 12 คนต่อ 1 ห้อง ระดับมัธยมศึกษาตอนต้น คิดเป็นร้อยละ 21.05 อัตราส่วนนักเรียนต่อห้องเรียน 35 คนต่อ 1 ห้อง ระดับมัธยมศึกษาตอนปลาย คิดเป็นร้อยละ 8.65 อัตราส่วนนักเรียนต่อห้องเรียน 40 คนต่อ 1 ห้องเรียน