

ตารางที่ 11 จำนวนเด็กนักเรียนด้อยโอกาสทางการศึกษา ปีการศึกษา 2552

โรงเรียนในสังกัดสำนักงานเขตพื้นที่การศึกษาแม่ฮ่องสอน เขต 2

ระดับชั้น	นักเรียนทั้งหมด			เด็กถูกบังคับให้ขายแรงงาน			เด็กที่อยู่ในธุรกิจทางเพศ			เด็กถูกทอดทิ้ง			เด็กในสถานพินิจและคุ้มครอง			เด็กเร่ร่อน			ผลกระทบจากเอดส์			ชนกลุ่มน้อย			เด็กที่ถูกทำร้ายทารุณ			เด็กยากจน			เด็กที่มีปัญหาเกี่ยวกับยาเสพติด			อื่น ๆ			กำพร้า			ทำงานรับผิดชอบตนเองและครอบครัว			รวมนักเรียนด้อยโอกาส				
	ชาย	หญิง	รวม	ชาย	หญิง	รวม	ชาย	หญิง	รวม	ชาย	หญิง	รวม	ชาย	หญิง	รวม	ชาย	หญิง	รวม	ชาย	หญิง	รวม	ชาย	หญิง	รวม	ชาย	หญิง	รวม	ชาย	หญิง	รวม	ชาย	หญิง	รวม	ชาย	หญิง	รวม											
อนุบาล	1,947	1,873	3,820	0	0	0	0	0	0	0	0	0	0	0	0	0	0	0	0	0	0	0	0	0	0	0	0	0	0	0	0	0	0	0	0	0	0	0	0	1,814	1,744	3,558					
ช่วงชั้นที่ 1	3,140	2,859	5,999	0	0	0	0	0	0	1	1	2	0	0	0	0	0	0	0	0	3	2	5	57	58	115	0	1	1	2,820	2,541	5,361	1	1	2	2	5	7	25	17	42	0	0	0	2,909	2,626	5,535
ช่วงชั้นที่ 2	3,141	2,906	6,047	0	0	0	0	0	0	0	1	1	0	0	0	0	0	0	0	0	6	5	11	33	51	84	3	0	3	2,768	2,539	5,307	0	0	0	3	2	5	13	15	28	0	0	0	2,826	2,613	5,439
ช่วงชั้นที่ 3	2,271	2,481	4,752	0	0	0	0	0	0	1	0	1	0	0	0	0	0	0	0	0	2	2	4	19	25	44	0	0	0	1,488	1,602	3,090	0	0	0	0	0	0	13	5	18	1	0	1	1,524	1,634	3,158
ช่วงชั้นที่ 4	869	1,082	1,951	0	0	0	0	0	0	0	0	0	0	0	0	0	0	0	0	0	0	0	0	0	0	0	0	0	191	258	449	0	0	0	0	0	0	0	0	0	0	1	1	192	259	451	
รวม	11,368	11,201	22,569	0	0	0	0	0	0	2	2	4	0	0	0	0	0	0	0	0	12	10	22	150	177	327	4	2	6	9,022	8,630	17,652	1	2	3	13	11	24	60	41	101	1	1	2	9,265	8,876	18,141

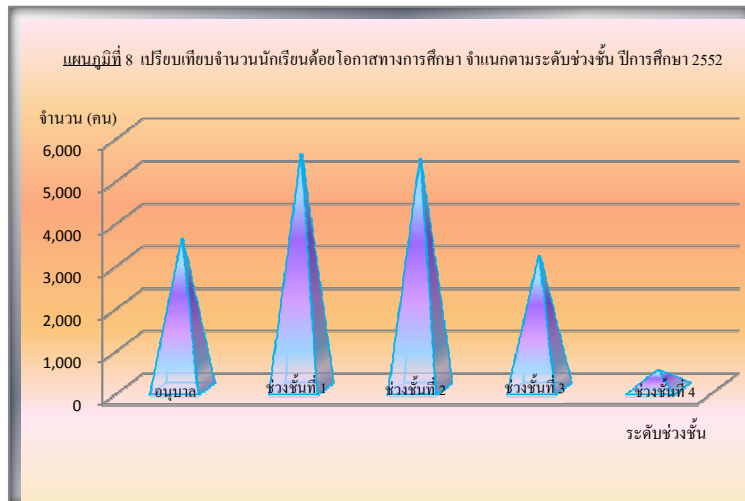

จากตารางที่ 11 เมื่อพิจารณาแล้วพบว่า จำนวนนักเรียนด้อยโอกาสทางการศึกษาปีการศึกษา 2552 นักเรียนด้อยโอกาสทางการศึกษาจำแนกตามช่วงชั้น ช่วงชั้นที่ 1 มากที่สุด รองลงมา ช่วงชั้นที่ 2 อนุบาลและช่วงชั้นที่ 3 น้อยที่สุดช่วงชั้นที่ 4 นักเรียนด้อยโอกาสจำแนกตามประเภทมากที่สุด คือนักเรียนยากจนคิดเป็นร้อยละ 97.30 ของนักเรียนด้อยโอกาสทางการศึกษาทั้งหมด รองลงมาคือ ชนกลุ่มน้อย คิดเป็นร้อยละ 1.80 กำพร้า คิดเป็นร้อยละ 0.56 อื่น ๆ คิดเป็นร้อยละ 0.13 ผลกระทบจากเอดส์ คิดเป็นร้อยละ 0.12 เด็กที่ถูกทำร้ายทารุณคิดเป็นร้อยละ 0.03 เด็กถูกทอดทิ้ง คิดเป็นร้อยละ 0.02 เด็กที่มีปัญหาเกี่ยวกับยาเสพติด คิดเป็นร้อยละ 0.017 น้อยที่สุดคือทำงานรับผิดชอบตนเองและครอบครัว คิดเป็นร้อยละ 0.01

ที่มา: ข้อมูล 10 มิ.ย.52(SMIS)